STANDARDAUSFÜHRUNG

Korpus, 3-Schicht-Spanplatte (E1), melaminharzbeschichtet, hochabriebfest, mit 1 mm Kunststoffkante, Dicke: 19 mm.
Rückwand, 3-Schicht-Spanplatte (E1), melaminharzbeschichtet, hochabriebfest, rundum eingenutet, Dicke: 8 mm.
Querrollladenschiebetür aus Kunststoff inkl. durchgehende Griffleiste schrankhoch, abschließbar. Führungsschiene eingenutet.
Hinweis: 1 Ordnerhöhe (OH) ≙ 38,4 cm
Standardmäßig mit Faltsockel, PP-ummantelte 3-Schicht-Spanplatte (E1), 22 mm dick. Sockelhöhe: 10 cm.

OPTIONEN

- Dekorgruppe 2
- Rollen für Schrankunterbau
- Einlegeboden (zusätzlich)
- Sockelverstellung
- Stahlsockel (Chromsilber 9006)

NORM

GS-zertifiziert gem. DIN EN 14074, DIN EN 14073-2, DIN EN 14073-3, DIN EN 16121, DIN EN 16122

FEMB level:2017 (Level 3)

TECHNISCHE DATEN

ORDNERHÖHE	2 OH
BREITE	80 cm
GESAMTHÖHE	89 cm
TIEFE	58 cm
ANZAHL VERSTELLBARE BÖDEN	1
GEWICHT	54 kg

VORTEILE/BESONDERHEITEN

Plattenmaterial melaminharzbeschichtet mit robuster Kunststoffkante

Querrollladenschiebetür verschließbar

Auszugsichere Zapfenbodenträger

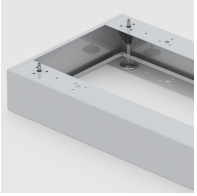

Optional mit robustem Stahlsockel

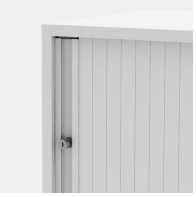

Durchgehende, schrankhohe Griffleiste

Stabile Profilleisten

Korpus ab Werk fest verdübelt und verleimt für schnellen Aufbau vor Ort

Verzugsfestigkeit durch 8 mm starke Rückwand

Rollladenschrank optional fahrbar mit Rollen