LEHRERFÄCHERSCHRANK, MIT POSTFÄCHERN, 5 OH (B 100 CM/T 44 CM)

MODELL 4285.950

STANDARDAUSFÜHRUNG

Korpus, 3-Schicht-Spanplatte (E1), melaminharzbeschichtet, hochabriebfest, mit 1 mm Kunststoffkante, Dicke: 19 mm.
Rückwand, 3-Schicht-Spanplatte (E1), melaminharzbeschichtet, hochabriebfest, rundum eingenutet, Dicke: 8 mm.
Standardmäßig mit Faltsockel, PP-ummantelte 3-Schicht-Spanplatte (E1), 22 mm dick. Sockelhöhe: 10 cm.
Lehrerfächer und Türen einzeln abschließbar.
Hinweis: 1 Ordnerhöhe (OH) ≙ 38,4 cm

OPTIONEN

- Dekorgruppe 2
- Front Dekore Preisgruppe 2
- Front HPL beleimt
- Einlegeboden (zusätzlich)
- Griff PG 2
- Schloss mit Stiftzylinder-Wechselkern
- Sockelverstellung
- Stahlsockel (Chromsilber 9006)
- Türen verschiedenfarbig

NORM

GS-zertifiziert gem. DIN EN 14074, DIN EN 14073-2, DIN EN 14073-3, DIN EN 16121, DIN EN 16122

FEMB level:2017 (Level 3)

TECHNISCHE DATEN

ORDNERHÖHE	5 OH
BREITE	100 cm
GESAMTHÖHE	204 cm
TIEFE	44 cm
LICHTES MASS FÄCHER	8x47x38 cm
ANZAHL FÄCHER	6
ANZAHL VERSTELLBARE BÖDEN	2
GEWICHT	117 kg

Unser Material- und Farbsortiment finden Sie in der ASS Materialübersicht.

MADE IN GERMANY

ASS-Einrichtungssysteme GmbH
info@ass.de
WWW.ASS.DE

LEHRERFÄCHERSCHRANK, MIT POSTFÄCHERN, 5 OH (B 100 CM/T 44 CM)

MODELL 4285.950

VORTEILE/BESONDERHEITEN

Plattenmaterial melaminharzbeschichtet mit robuster Kunststoffkante

Metall-Topfscharnierbänder mit 240° Öffnungswinkel

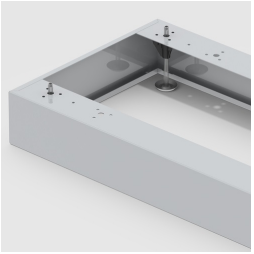

Optional mit robustem Stahlsockel

Türen bzw. Schubladen abschließbar

Korpus ab Werk fest verdübelt und verleimt für schnellen Aufbau vor Ort

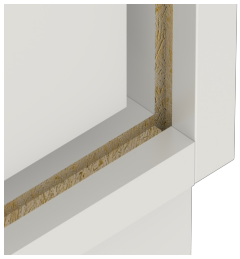

Verzugsfestigkeit durch 8 mm starke Rückwand

ASS-Einrichtungssysteme GmbH
info@ass.de
WWW.ASS.DE