SCHIEBETAFELELEMENT, STAHLBLECH WEISS (B 80 CM/H 120 CM)

MODELL 6814323

STANDARDAUSFÜHRUNG

Schreibfläche aus emailliertem und magnetischem Stahlblech, verleimt mit Sandwich-Trägerplatte. Mit allseitig abgerundeten und wasserdicht umgossenen ASSODUR®-Kanten aus Polyurethan.
Zweirillige Tafel-Profilschienen aus Aluminium mit Kunststoffkappen an allen Enden. Länge individuell anpassbar. Montage der Tafel-Elemente auch im Querformat möglich (geringerer Schienenabstand).

OPTIONEN

- 6872 Tafelprofil oben und unten
- 509261 Tafelwischer
- 509296 Wischfilze
- 509303 Halter für Whiteboard-Stifte
- 509304 Whiteboard-Stifte
- 509306 Haftmagnete Ø 30 mm
- 509307 Kraftmagnete Ø 36 mm
- 6862 Zeichengerätesatz, 4-teilig
- 6863 Zeichengerätesatz, 4-teilig
- 6869 Zeichengerätesatz, 6-teilig
- Lineaturen 01/ 02/ 03/ 04/ 05/ 08/ 10/ 11/ 12/ 15

NORM

GS-zertifiziert gem. DIN EN 14434

TECHNISCHE DATEN

BREITE	80 cm
HÖHE	120 cm
ANZAHL SCHREIBFLÄCHEN	2
GEWICHT	7 kg

Unser Material- und Farbsortiment finden Sie in der ASS Materialübersicht.

MADE IN GERMANY

ASS-Einrichtungssysteme GmbH
info@ass.de
WWW.ASS.DE

SCHIEBETAFELELEMENT, STAHLBLECH WEISS (B 80 CM/H 120 CM)

MODELL 6814323

VORTEILE/BESONDERHEITEN

Tafel-Elemente mit ASSODUR®-Kante hintereinander verschiebbar

Unsichtbare Schienen-Befestigung gleicht Wandunebenheiten aus

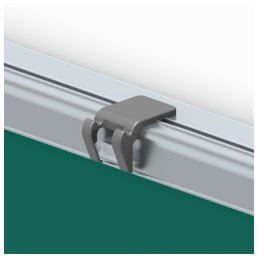

Bilderklemmen mit integriertem Galeriehaken

Kunststoffkappen verhindern unbeabsichtigtes Herausstoßen

Herausnehmbare Tafel-Elemente

Montierbar an Schrankwand

Magnethaftende Oberfläche mit Whiteboard-Stiften beschreibbar

ASS-Einrichtungssysteme GmbH
info@ass.de
WWW.ASS.DE